

"Bolivia: Demandan consulta y participación para el proyecto carretero Corredor Norte", *Servicios en Comunicación Intercultural Servindi*, Lima, Perú, 08 de diciembre de 2010.

Consultado en:

<https://www.servindi.org/actualidad/36900>

Fecha de consulta: 04/10/2016.

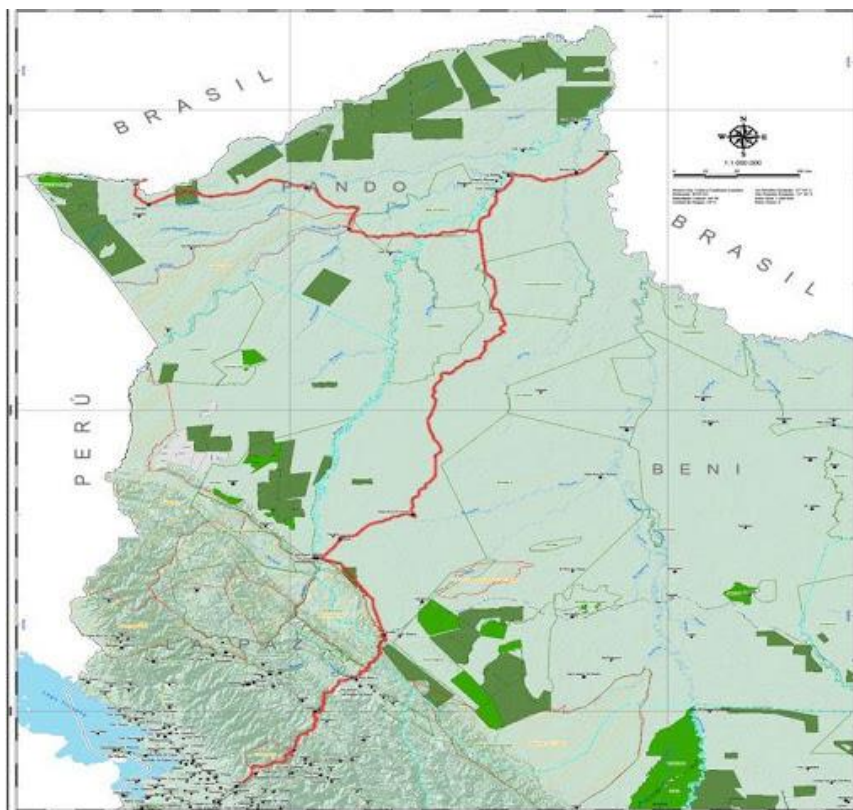

Mapa recorrido Corredor Norte

AINI, 08 de diciembre, 2010.- El presidente de la Central de Pueblos Indígenas de La Paz (CEPILAP), Lorenzo Paredes, demandó al gobierno boliviano cumplir con la consulta y participación, como establece la nueva Constitución, para la ejecución del proyecto carretero Corredor Norte que unirá los departamentos de La Paz, Beni y Pando.

“Los indígenas queremos el desarrollo del país, pero también queremos que se respeten las normas donde dicen que como pueblos indígenas tenemos que ser consultados e informados sobre cualquier proyecto u obra que afecte nuestro territorio” indicó el dirigente indígena.

Paredes manifestó también que a la fecha no han recibido información sobre dicho proyecto carretero. “Los indígenas recibimos información cuando las obras ya están ejecutándose pero no queremos que pase lo mismo con esta carretera; la consulta sobre estos proyectos debe ser antes que comiencen los trabajos” asegura el presidente de la CPILAP.

El dirigente explicó que la vía caminera de 1390 kilómetros pasará por el Parque Nacional Pílon Lajas afectando directamente a los pueblos Chiman Mostén y Tacana quienes podrían sufrir la deforestación de sus bosques y el incremento de la extracción ilegal de madera.

Finalmente, Paredes acotó, que aunque aún no se inició la construcción de la vía carretera, comunidades campesinas han empezado abrir brechas por donde pasará la carretera lo que ha generado una disputa entre indígenas y campesinos.